成品尺寸100x140mm，70g双胶纸单色双面印刷两折页

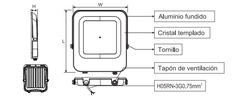

Especificaciones:

Voltaje	85-265V~ 60Hz					
Factor de potencia	>0.5					
Vatiaje	20W	30W	50W	100W	150W	200W
Flujo luminoso	2200lm	3300lm	5500lm	11000lm	16500lm	22000lm
Tipo de LED	LED 2835					
CRI	>80					
Material	Aluminio					
Ángulo de apertura	90°					
Medidas	131x121x26mm	170x154x26mm	205x193x32mm	244x217x32mm	277x245x32mm	318x296x32mm
Temperatura del color	6500K					
Temperatura de trabajo	-20°C ~ +40°C					
Protección	IP65					
Color de la carcasa	NEGRO					

Información importante de seguridad
No conecte esta lámpara al circuito de iluminación, utilice un switch independiente.
Antes de la instalación desconecte el suministro principal de energía.
Revise cuidadosamente todas las instrucciones o advertencias de las etiquetas o incluidas en el producto.

Instrucciones de mantenimiento/reparación
Este producto debe estar conectado a tierra, contacte un electricista calificado para instalar la tierra adecuada,
Asegúrese que la electricidad está apagada antes de conectar o dar mantenimiento al producto,
tenga en cuenta: para estas instalaciones, comprobar si hay cables eléctricos o tuberías (gas / agua) en las proximidades del punto de montaje previsto para este producto, antes de continuar con la instalación, de ser así, tome las precauciones adecuadas.

Información general:
No instale accesorios de techo / pared en áreas húmedas como áreas recién pintadas o enlucidas, ya que esto puede causar la decoloración del acabado.

Herramientas requeridas:
- Taladro
- Destornillador de cruz
- Destornillador plano pequeño
- Cinta de aislar

Este producto debe desecharse de manera responsable al final de su vida útil, reciclado en las instalaciones adecuadas, verifique con las autoridades locales o minorista para obtener consejos de reciclaje (directiva de residuos de equipos eléctricos y electrónicos)

Instalación:

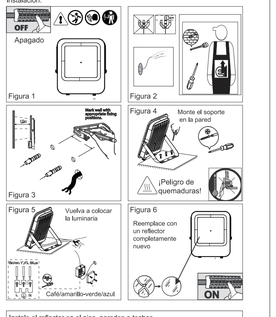

Instale el reflector en el piso, paredes o techos

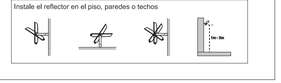

CERTIFICADO DE GARANTÍA LIMITADA:
PARA MAYOR INFORMACIÓN COMUNICARSE CON EL IMPORTADOR:
IMPORTADOR: HUAMAI INTERNATIONAL MEXICO SA DE CV
DOMICILIO: CALLE BOLIVAR 67 DESPACHO 30,
CENTRO (ÁREA 8), CUAUHTEMOC, CIUDAD DE MÉXICO, C.P. 06080
RFC: HIM210212QC6

CENTRO DE ATENCIÓN TELEFÓNICA: (55) 9275 9710 EXTENSIÓN: 168

COBERTURA DE LA GARANTÍA:
1. Se garantiza al cliente (usuario final), que el producto al que se refiere está garantía comienza a partir de la fecha del ticket o factura de compra o de la póliza de garantía.
2. La presente garantía cubre únicamente aquellos defectos que surgiesen como resultado del uso normal del producto y no por aquellos que resultasen:
(a) Cuando el producto se hubiese utilizado en condiciones distintas a las normales.
(b) Cuando el producto no hubiese sido operado de acuerdo con el instructivo de uso que le acompaña.
(c) Cuando el producto hubiese sido alterado o reparado por personas no autorizadas por el fabricante nacional, importador o comercializador responsable respectivo.
3. Si el cliente (usuario final) durante el periodo de garantía, pusiera en conocimiento al importador la existencia de los defectos definidos anteriormente, a consideración del proveedor podrá según prefiera, reparar o reemplazar el producto si esta averiado, sin costo para el consumidor, para garantizar su funcionamiento de acuerdo a las especificaciones del mismo.
4. Este producto tiene una garantía limitada. Si el producto presenta defectos de fabricación, póngase en contacto con nosotros, antes de la fecha de caducidad de la garantía.
5. Para hacer válida esta garantía se deberá presentar el producto con empaque y accesorios acompañado del ticket o factura de compra y de la póliza de garantía correspondiente debidamente sellada. Para mayor información comunicarse a los teléfonos que refieren la garantía.
6. Para hacer válida la garantía en la ciudad de México o del interior de la República dirigirse a la dirección que se refiere en la misma.
7. En caso de requerirse partes, componentes, consumibles y accesorios dirigirse a la dirección que refiere en la misma.

FUNDAMENTO LEGAL
Esta póliza de garantía se basa en las disposiciones establecidas en el Capítulo IX de la Ley Federal de Protección al Consumidor, en particular en los Artículos 77, 78, 79, 80, 81, 82, 83 y 84.

CERTIFICADO DE GARANTÍA:
DURACIÓN DE LA GARANTÍA: 90 días
PRODUCTO: REFLECTOR
MODELO: MRFL-51
REFERENCIA: RSWV50
MARCA: MEGALUZ
FECHA DE COMPRA: _____

SELLO DEL ESTABLECIMIENTO DONDE FUE HECHA LA COMPRA

MEGALUZ

REFLECTOR

Por favor tomese su tempo para leer este folleto cuidadosamente y conservelo para futuras referencias.

https://megaluz.online/
https://linkbits.online/
www.massivehome.com.mx

* Para su instalación se recomienda la asistencia de personal especializado

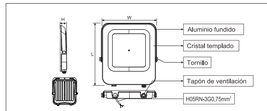

Especificaciones:

Voltaje	85-265V~ 60Hz					
Factor de potencia	>0.5					
Vatiaje	20W	30W	50W	100W	150W	200W
Flujo luminoso	2200lm	3300lm	5500lm	11000lm	16500lm	22000lm
Tipo de LED	LED 2835					
CRI	>80					
Material	Aluminio					
Ángulo de apertura	90°					
Medidas	131x121x26mm	170x154x26mm	205x193x32mm	244x217x32mm	277x245x32mm	318x296x32mm
Temperatura del color	6500K					
Temperatura de trabajo	-20°C ~ +40°C					
Protección	IP65					
Color de la carcasa	NEGRO					

Información importante de seguridad
No conecte esta lámpara al circuito de iluminación, utilice un switch independiente.
Antes de la instalación desconecte el suministro principal de energía.
Revise cuidadosamente todas las instrucciones o advertencias de las etiquetas o incluidas en el producto.

Instrucciones de mantenimiento/reparación
Este producto debe estar conectado a tierra, contacte un electricista calificado para instalar la tierra adecuada,
Asegúrese que la electricidad está apagada antes de conectar o dar mantenimiento al producto,
tenga en cuenta: para estas instalaciones, comprobar si hay cables eléctricos o tuberías (gas / agua) en las proximidades del punto de montaje previsto para este producto, antes de continuar con la instalación, de ser así, tome las precauciones adecuadas.

Información general:
No instale accesorios de techo / pared en áreas húmedas como áreas recién pintadas o enlucidas, ya que esto puede causar la decoloración del acabado.

Herramientas requeridas:
- Taladro
- Destornillador de cruz
- Destornillador plano pequeño
- Cinta de aislar

Este producto debe desecharse de manera responsable al final de su vida útil, reciclado en las instalaciones adecuadas, verifique con las autoridades locales o minorista para obtener consejos de reciclaje (directiva de residuos de equipos eléctricos y electrónicos)

Instalación:

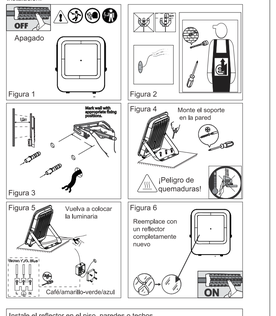

Instale el reflector en el piso, paredes o techos

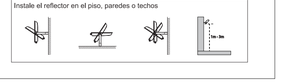

CERTIFICADO DE GARANTÍA LIMITADA:
PARA MAYOR INFORMACIÓN COMUNICARSE CON EL IMPORTADOR:
IMPORTADOR: HUAMAI INTERNATIONAL MEXICO SA DE CV
DOMICILIO: CALLE BOLIVAR 67 DESPACHO 30,
CENTRO (ÁREA 8), CUAUHTEMOC, CIUDAD DE MÉXICO, C.P. 06080
RFC: HIM210212QC6

CENTRO DE ATENCIÓN TELEFÓNICA: (55) 9275 9710 EXTENSIÓN: 168

COBERTURA DE LA GARANTÍA:
1. Se garantiza al cliente (usuario final), que el producto al que se refiere está garantía comienza a partir de la fecha del ticket o factura de compra o de la póliza de garantía.
2. La presente garantía cubre únicamente aquellos defectos que surgiesen como resultado del uso normal del producto y no por aquellos que resultasen:
(a) Cuando el producto se hubiese utilizado en condiciones distintas a las normales.
(b) Cuando el producto no hubiese sido operado de acuerdo con el instructivo de uso que le acompaña.
(c) Cuando el producto hubiese sido alterado o reparado por personas no autorizadas por el fabricante nacional, importador o comercializador responsable respectivo.
3. Si el cliente (usuario final) durante el periodo de garantía, pusiera en conocimiento al importador la existencia de los defectos definidos anteriormente, a consideración del proveedor podrá según prefiera, reparar o reemplazar el producto si esta averiado, sin costo para el consumidor, para garantizar su funcionamiento de acuerdo a las especificaciones del mismo.
4. Este producto tiene una garantía limitada. Si el producto presenta defectos de fabricación, póngase en contacto con nosotros, antes de la fecha de caducidad de la garantía.
5. Para hacer válida esta garantía se deberá presentar el producto con empaque y accesorios acompañado del ticket o factura de compra y de la póliza de garantía correspondiente debidamente sellada. Para mayor información comunicarse a los teléfonos que refieren la garantía.
6. Para hacer válida la garantía en la ciudad de México o del interior de la República dirigirse a la dirección que se refiere en la misma.
7. En caso de requerirse partes, componentes, consumibles y accesorios dirigirse a la dirección que refiere en la misma.

FUNDAMENTO LEGAL
Esta póliza de garantía se basa en las disposiciones establecidas en el Capítulo IX de la Ley Federal de Protección al Consumidor, en particular en los Artículos 77, 78, 79, 80, 81, 82, 83 y 84.

CERTIFICADO DE GARANTÍA:
DURACIÓN DE LA GARANTÍA: 90 días
PRODUCTO: REFLECTOR
MODELO: MRFL-54
REFERENCIA: RSWV100
MARCA: MEGALUZ
FECHA DE COMPRA: _____

SELLO DEL ESTABLECIMIENTO DONDE FUE HECHA LA COMPRA

MEGALUZ

REFLECTOR

Por favor tomese su tempo para leer este folleto cuidadosamente y conservelo para futuras referencias.

https://megaluz.online/
https://linkbits.online/
www.massivehome.com.mx

* Para su instalación se recomienda la asistencia de personal especializado

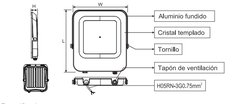

Especificaciones:

Voltaje	85-265V~ 60Hz					
Factor de potencia	>0.5					
Vatiaje	20W	30W	50W	100W	150W	200W
Flujo luminoso	2200lm	3300lm	5500lm	11000lm	16500lm	22000lm
Tipo de LED	LED 2835					
CRI	>80					
Material	Aluminio					
Ángulo de apertura	90°					
Medidas	131x121x26mm	170x154x26mm	205x193x32mm	244x217x32mm	277x245x32mm	318x296x32mm
Temperatura del color	6500K					
Temperatura de trabajo	-20°C ~ +40°C					
Protección	IP65					
Color de la carcasa	NEGRO					

Información importante de seguridad
No conecte esta lámpara al circuito de iluminación, utilice un switch independiente.
Antes de la instalación desconecte el suministro principal de energía.
Revise cuidadosamente todas las instrucciones o advertencias de las etiquetas o incluidas en el producto.

Instrucciones de mantenimiento/reparación
Este producto debe estar conectado a tierra, contacte un electricista calificado para instalar la tierra adecuada,
Asegúrese que la electricidad está apagada antes de conectar o dar mantenimiento al producto,
tenga en cuenta: para estas instalaciones, comprobar si hay cables eléctricos o tuberías (gas / agua) en las proximidades del punto de montaje previsto para este producto, antes de continuar con la instalación, de ser así, tome las precauciones adecuadas.

Información general:
No instale accesorios de techo / pared en áreas húmedas como áreas recién pintadas o enlucidas, ya que esto puede causar la decoloración del acabado.

Herramientas requeridas:
- Taladro
- Destornillador de cruz
- Destornillador plano pequeño
- Cinta de aislar

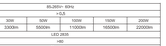

Este producto debe desecharse de manera responsable al final de su vida útil, reciclado en las instalaciones adecuadas, verifique con las autoridades locales o minorista para obtener consejos de reciclaje (directiva de residuos de equipos eléctricos y electrónicos)

Instalación:

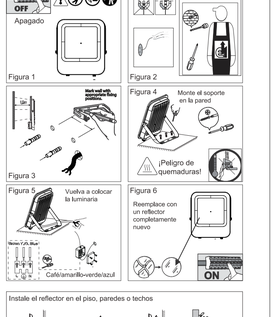

Instale el reflector en el piso, paredes o techos

CERTIFICADO DE GARANTÍA LIMITADA:
PARA MAYOR INFORMACIÓN COMUNICARSE CON EL IMPORTADOR:
IMPORTADOR: HUAMAI INTERNATIONAL MEXICO SA DE CV
DOMICILIO: CALLE BOLIVAR 67 DESPACHO 30,
CENTRO (ÁREA 8), CUAUHTEMOC, CIUDAD DE MÉXICO, C.P. 06080
RFC: HIM210212QC6

CENTRO DE ATENCIÓN TELEFÓNICA: (55) 9275 9710 EXTENSIÓN: 168

COBERTURA DE LA GARANTÍA:
1. Se garantiza al cliente (usuario final), que el producto al que se refiere está garantía comienza a partir de la fecha del ticket o factura de compra o de la póliza de garantía.
2. La presente garantía cubre únicamente aquellos defectos que surgiesen como resultado del uso normal del producto y no por aquellos que resultasen:
(a) Cuando el producto se hubiese utilizado en condiciones distintas a las normales.
(b) Cuando el producto no hubiese sido operado de acuerdo con el instructivo de uso que le acompaña.
(c) Cuando el producto hubiese sido alterado o reparado por personas no autorizadas por el fabricante nacional, importador o comercializador responsable respectivo.
3. Si el cliente (usuario final) durante el periodo de garantía, pusiera en conocimiento al importador la existencia de los defectos definidos anteriormente, a consideración del proveedor podrá según prefiera, reparar o reemplazar el producto si esta averiado, sin costo para el consumidor, para garantizar su funcionamiento de acuerdo a las especificaciones del mismo.
4. Este producto tiene una garantía limitada. Si el producto presenta defectos de fabricación, póngase en contacto con nosotros, antes de la fecha de caducidad de la garantía.
5. Para hacer válida esta garantía se deberá presentar el producto con empaque y accesorios acompañado del ticket o factura de compra y de la póliza de garantía correspondiente debidamente sellada. Para mayor información comunicarse a los teléfonos que refieren la garantía.
6. Para hacer válida la garantía en la ciudad de México o del interior de la República dirigirse a la dirección que se refiere en la misma.
7. En caso de requerirse partes, componentes, consumibles y accesorios dirigirse a la dirección que refiere en la misma.

FUNDAMENTO LEGAL
Esta póliza de garantía se basa en las disposiciones establecidas en el Capítulo IX de la Ley Federal de Protección al Consumidor, en particular en los Artículos 77, 78, 79, 80, 81, 82, 83 y 84.

CERTIFICADO DE GARANTÍA:
DURACIÓN DE LA GARANTÍA: 90 días
PRODUCTO: REFLECTOR
MODELO: MRFL-53
REFERENCIA: RSWV50
MARCA: MEGALUZ
FECHA DE COMPRA: _____

SELLO DEL ESTABLECIMIENTO DONDE FUE HECHA LA COMPRA

MEGALUZ

REFLECTOR

Por favor tomese su tempo para leer este folleto cuidadosamente y conservelo para futuras referencias.

https://megaluz.online/
https://linkbits.online/
www.massivehome.com.mx

* Para su instalación se recomienda la asistencia de personal especializado

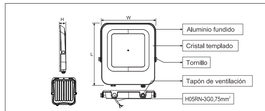

Especificaciones:

Voltaje	85-265V~ 60Hz					
Factor de potencia	>0.5					
Vatiaje	20W	30W	50W	100W	150W	200W
Flujo luminoso	2200lm	3300lm	5500lm	11000lm	16500lm	22000lm
Tipo de LED	LED 2835					
CRI	>80					
Material	Aluminio					
Ángulo de apertura	90°					
Medidas	131x121x26mm	170x154x26mm	205x193x32mm	244x217x32mm	277x245x32mm	318x296x32mm
Temperatura del color	6500K					
Temperatura de trabajo	-20°C ~ +40°C					
Protección	IP65					
Color de la carcasa	NEGRO					

Información importante de seguridad
No conecte esta lámpara al circuito de iluminación, utilice un switch independiente.
Antes de la instalación desconecte el suministro principal de energía.
Revise cuidadosamente todas las instrucciones o advertencias de las etiquetas o incluidas en el producto.

Instrucciones de mantenimiento/reparación
Este producto debe estar conectado a tierra, contacte un electricista calificado para instalar la tierra adecuada,
Asegúrese que la electricidad está apagada antes de conectar o dar mantenimiento al producto,
tenga en cuenta: para estas instalaciones, comprobar si hay cables eléctricos o tuberías (gas / agua) en las proximidades del punto de montaje previsto para este producto, antes de continuar con la instalación, de ser así, tome las precauciones adecuadas.

Información general:
No instale accesorios de techo / pared en áreas húmedas como áreas recién pintadas o enlucidas, ya que esto puede causar la decoloración del acabado.

Herramientas requeridas:
- Taladro
- Destornillador de cruz
- Destornillador plano pequeño
- Cinta de aislar

Este producto debe desecharse de manera responsable al final de su vida útil, reciclado en las instalaciones adecuadas, verifique con las autoridades locales o minorista para obtener consejos de reciclaje (directiva de residuos de equipos eléctricos y electrónicos)

Instalación:

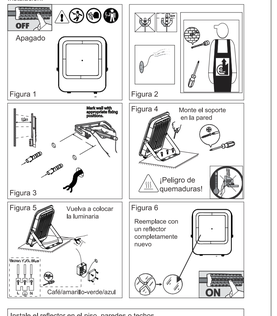

Instale el reflector en el piso, paredes o techos

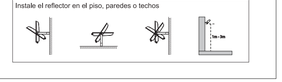

CERTIFICADO DE GARANTÍA LIMITADA:
PARA MAYOR INFORMACIÓN COMUNICARSE CON EL IMPORTADOR:
IMPORTADOR: HUAMAI INTERNATIONAL MEXICO SA DE CV
DOMICILIO: CALLE BOLIVAR 67 DESPACHO 30,
CENTRO (ÁREA 8), CUAUHTEMOC, CIUDAD DE MÉXICO, C.P. 06080
RFC: HIM210212QC6

CENTRO DE ATENCIÓN TELEFÓNICA: (55) 9275 9710 EXTENSIÓN: 168

COBERTURA DE LA GARANTÍA:
1. Se garantiza al cliente (usuario final), que el producto al que se refiere está garantía comienza a partir de la fecha del ticket o factura de compra o de la póliza de garantía.
2. La presente garantía cubre únicamente aquellos defectos que surgiesen como resultado del uso normal del producto y no por aquellos que resultasen:
(a) Cuando el producto se hubiese utilizado en condiciones distintas a las normales.
(b) Cuando el producto no hubiese sido operado de acuerdo con el instructivo de uso que le acompaña.
(c) Cuando el producto hubiese sido alterado o reparado por personas no autorizadas por el fabricante nacional, importador o comercializador responsable respectivo.
3. Si el cliente (usuario final) durante el periodo de garantía, pusiera en conocimiento al importador la existencia de los defectos definidos anteriormente, a consideración del proveedor podrá según prefiera, reparar o reemplazar el producto si esta averiado, sin costo para el consumidor, para garantizar su funcionamiento de acuerdo a las especificaciones del mismo.
4. Este producto tiene una garantía limitada. Si el producto presenta defectos de fabricación, póngase en contacto con nosotros, antes de la fecha de caducidad de la garantía.
5. Para hacer válida esta garantía se deberá presentar el producto con empaque y accesorios acompañado del ticket o factura de compra y de la póliza de garantía correspondiente debidamente sellada. Para mayor información comunicarse a los teléfonos que refieren la garantía.
6. Para hacer válida la garantía en la ciudad de México o del interior de la República dirigirse a la dirección que se refiere en la misma.
7. En caso de requerirse partes, componentes, consumibles y accesorios dirigirse a la dirección que refiere en la misma.

FUNDAMENTO LEGAL
Esta póliza de garantía se basa en las disposiciones establecidas en el Capítulo IX de la Ley Federal de Protección al Consumidor, en particular en los Artículos 77, 78, 79, 80, 81, 82, 83 y 84.

CERTIFICADO DE GARANTÍA:
DURACIÓN DE LA GARANTÍA: 90 días
PRODUCTO: REFLECTOR
MODELO: MRFL-55
REFERENCIA: RSWV150
MARCA: MEGALUZ
FECHA DE COMPRA: _____

SELLO DEL ESTABLECIMIENTO DONDE FUE HECHA LA COMPRA

MEGALUZ

REFLECTOR

Por favor tomese su tempo para leer este folleto cuidadosamente y conservelo para futuras referencias.

https://megaluz.online/
https://linkbits.online/
www.massivehome.com.mx

* Para su instalación se recomienda la asistencia de personal especializado

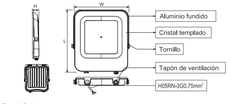

Especificaciones:

Voltaje	85-265V~ 60Hz					
Factor de potencia	>0.5					
Vatiaje	20W	30W	50W	100W	150W	200W
Flujo luminoso	2200lm	3300lm	5500lm	11000lm	16500lm	22000lm
Tipo de LED	LED 2835					
CRI	>80					
Material	Aluminio					
Ángulo de apertura	90°					
Medidas	131x121x26mm	170x154x26mm	205x193x32mm	244x217x32mm	277x245x32mm	318x296x32mm
Temperatura del color	6500K					
Temperatura de trabajo	-20°C ~ +40°C					
Protección	IP65					
Color de la carcasa	NEGRO					

Información importante de seguridad
No conecte esta lámpara al circuito de iluminación, utilice un switch independiente.
Antes de la instalación desconecte el suministro principal de energía.
Revise cuidadosamente todas las instrucciones o advertencias de las etiquetas o incluidas en el producto.

Instrucciones de mantenimiento/reparación
Este producto debe estar conectado a tierra, contacte un electricista calificado para instalar la tierra adecuada,
Asegúrese que la electricidad está apagada antes de conectar o dar mantenimiento al producto,
tenga en cuenta: para estas instalaciones, comprobar si hay cables eléctricos o tuberías (gas / agua) en las proximidades del punto de montaje previsto para este producto, antes de continuar con la instalación, de ser así, tome las precauciones adecuadas.

Información general:
No instale accesorios de techo / pared en áreas húmedas como áreas recién pintadas o enlucidas, ya que esto puede causar la decoloración del acabado.

Herramientas requeridas:
- Taladro
- Destornillador de cruz
- Destornillador plano pequeño
- Cinta de aislar

Este producto debe desecharse de manera responsable al final de su vida útil, reciclado en las instalaciones adecuadas, verifique con las autoridades locales o minorista para obtener consejos de reciclaje (directiva de residuos de equipos eléctricos y electrónicos)

Instalación:

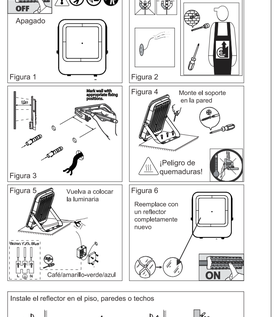

Instale el reflector en el piso, paredes o techos

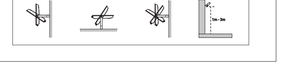

CERTIFICADO DE GARANTÍA LIMITADA:
PARA MAYOR INFORMACIÓN COMUNICARSE CON EL IMPORTADOR:
IMPORTADOR: HUAMAI INTERNATIONAL MEXICO SA DE CV
DOMICILIO: CALLE BOLIVAR 67 DESPACHO 30,
CENTRO (ÁREA 8), CUAUHTEMOC, CIUDAD DE MÉXICO, C.P. 06080
RFC: HIM210212QC6

CENTRO DE ATENCIÓN TELEFÓNICA: (55) 9275 9710 EXTENSIÓN: 168

COBERTURA DE LA GARANTÍA:
1. Se garantiza al cliente (usuario final), que el producto al que se refiere está garantía comienza a partir de la fecha del ticket o factura de compra o de la póliza de garantía.
2. La presente garantía cubre únicamente aquellos defectos que surgiesen como resultado del uso normal del producto y no por aquellos que resultasen:
(a) Cuando el producto se hubiese utilizado en condiciones distintas a las normales.
(b) Cuando el producto no hubiese sido operado de acuerdo con el instructivo de uso que le acompaña.
(c) Cuando el producto hubiese sido alterado o reparado por personas no autorizadas por el fabricante nacional, importador o comercializador responsable respectivo.
3. Si el cliente (usuario final) durante el periodo de garantía, pusiera en conocimiento al importador la existencia de los defectos definidos anteriormente, a consideración del proveedor podrá según prefiera, reparar o reemplazar el producto si esta averiado, sin costo para el consumidor, para garantizar su funcionamiento de acuerdo a las especificaciones del mismo.
4. Este producto tiene una garantía limitada. Si el producto presenta defectos de fabricación, póngase en contacto con nosotros, antes de la fecha de caducidad de la garantía.
5. Para hacer válida esta garantía se deberá presentar el producto con empaque y accesorios acompañado del ticket o factura de compra y de la póliza de garantía correspondiente debidamente sellada. Para mayor información comunicarse a los teléfonos que refieren la garantía.
6. Para hacer válida la garantía en la ciudad de México o del interior de la República dirigirse a la dirección que se refiere en la misma.
7. En caso de requerirse partes, componentes, consumibles y accesorios dirigirse a la dirección que refiere en la misma.

FUNDAMENTO LEGAL
Esta póliza de garantía se basa en las disposiciones establecidas en el Capítulo IX de la Ley Federal de Protección al Consumidor, en particular en los Artículos 77, 78, 79, 80, 81, 82, 83 y 84.

CERTIFICADO DE GARANTÍA:
DURACIÓN DE LA GARANTÍA: 90 días
PRODUCTO: REFLECTOR
MODELO: MRFL-56
REFERENCIA: RSWV200
MARCA: MEGALUZ
FECHA DE COMPRA: _____

SELLO DEL ESTABLECIMIENTO DONDE FUE HECHA LA COMPRA

MEGALUZ

REFLECTOR

Por favor tomese su tempo para leer este folleto cuidadosamente y conservelo para futuras referencias.

https://megaluz.online/
https://linkbits.online/
www.massivehome.com.mx

* Para su instalación se recomienda la asistencia de personal especializado