成品尺寸105x142mm，70g双胶纸单色印刷

Por favor tómese el tiempo de leer cuidadosamente este manual y consérvelo para futuras referencias.

Diagrama:

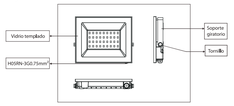

Especificaciones:

Voltage	85-265V~ 60Hz					
Power factor	>0.5					
Wattage	10W	30W	50W	100W	200W	300W
Lumen	720lm	2160lm	3600lm	7200lm	14400lm	21600lm
Lamp type	SMD2835 chip					
CRI	>80					
Material	Aluminum+Glass					
Beam angle	120°					
Products size	75x56x18mm	105x83x21mm	128x105x25mm	165x128x35mm	268x216x27mm	318x240x28mm
Color Temp	6500K					
Work Temp	-20°C(-4~)+40°C					
Protection	IP65					
Housing color	NEGRO					

Información de Seguridad Importante
- No conecte esta Bretema al circuito de Iluminación. Utilice una espuela de fusible conmutada.
- Antes de su instalación y mantenimiento, desconecte el suministro eléctrico de la red.
- Observe cuidadosamente todas las instrucciones y advertencias etiquetadas o incluidas con este producto.
- Este producto es adecuado para uso en exteriores. Si tiene alguna duda, consulte a un electricista calificado

Instrucciones de reparación
- No conecte esta Bretema al circuito de Iluminación. Utilice una espuela de fusible conmutada.
- El accesorio debe estar conectado a tierra. Contacte a un electricista calificado para realizar una instalación de tierra adecuada.
- Asegúrese que la electricidad esté apagada en la red eléctrica antes de instalar o dar mantenimiento a cualquier accesorio eléctrico.
- Por favor note que: Para nuevas instalaciones, comprueba si hay cables de electricidad o tuberías (de gas o agua) cerca del punto de montaje previsto para este producto antes de proceder con la instalación.

Información General

No monte accesorios de techo/pared sobre superficies húmedas, como áreas recién pintadas o enyesa das, ya que esto podría causa ra decoloración del acabado

Herramientas que pueden ser requeridas:
- Taladro
- Destornillador de cruz
- Destornillador plano eléctrico pequeño
- Cinta aislante

Instalación:

Este producto debe de ser desechado responsablemente al final de su vida útil. Por favor recicle en las instalaciones correspondientes. Revise con su autoridad local o distribuidor para consejos sobre reciclaje. (Directiva sobre residuos de aparatos eléctricos y electrónicos)

CERTIFICADO DE GARANTÍA LIMITADA:
PARA MAYOR INFORMACIÓN COMUNICARSE CON EL IMPORTADOR:
IMPORTADOR: HUAMAINTERNATIONAL MEXICO SA DE CV
DOMICILIO: CALLE BOLIVAR 67 DESPACHO 30,
CENTRO (AREA 8), CUAUHTEMOC, CIUDAD DE MÉXICO, C.P. 06080
RFC: HIM210212QC6

CENTRO DE ATENCIÓN TELEFÓNICA: (55) 9275 9710 EXTENSIÓN: 168

COBERTURA DE LA GARANTÍA:
1. Se garantiza al cliente (usuario final), que el producto al que se refiere está garantía comienza a partir de la fecha del ticket o factura de compra o de la póliza de garantía.
2. La presente garantía cubre únicamente aquellos defectos que surgiesen como resultado del uso normal del producto y no por aquellos que resultasen:
(a) Cuando el producto se hubiese utilizado en condiciones distintas a las normales.
(b) Cuando el producto no hubiese sido operado de acuerdo con el instructivo de uso que le acompaña.
(c) Cuando el producto hubiese sido alterado o reparado por personas no autorizadas por el fabricante nacional, importador o comercializador responsable respectivo.
3. Si el cliente (usuario final) durante el periodo de garantía, pusiera en conocimiento al importador la existencia de los defectos definidos anteriormente, a consideración del proveedor podrá según prefiera, reparar o reemplazar el producto si esta averiado, sin costo para el consumidor, para garantizar su funcionamiento de acuerdo a las especificaciones del mismo.
4. Este producto tiene una garantía limitada. Si el producto presenta defectos de fabricación, póngase en contacto con nosotros, antes de la fecha de caducidad de la garantía.
5. Para hacer valida esta garantía se deberá presentar el producto con empaque y accesorios acompañado del ticket o factura de compra y de la póliza de garantía correspondiente debidamente sellada. Para mayor información comunicarse a los teléfonos que refieren la garantía.
6. Para hacer valida la garantía en la ciudad de México o del interior de la República dirigirse a la dirección que se refiere en la misma.
7. En caso de requerirse partes, componentes, consumibles y accesorios dirigirse a la dirección que refiere en la misma.

FUNDAMENTO LEGAL
Esta póliza de garantía se basa en las disposiciones establecidas en el Capítulo IX de la Ley Federal de Protección al Consumidor, en particular en los Artículos 77, 78, 79, 80, 81, 82, 83 y 84.

CERTIFICADO DE GARANTÍA:
DURACIÓN DE LA GARANTÍA: 90 días
PRODUCTO: REFLECTOR
MODELO: TLRL-43
REFERENCIA: R6BW10
MARCA: TIANLAI
FECHA DE COMPRA: _____

SELLO DEL ESTABLECIMIENTO DONDE FUE HECHA LA COMPRA

https://linkbits.online www.massivehome.com.mx https://megaluz.online

TIANLAI

MANUAL DE USUARIO

Leer atentamente las instrucciones antes de poner el aparato en marcha y guardarlo para posteriores consultas.

* Para su instalación se recomienda la asistencia de personal especializado

REFLECTOR

Por favor tómese el tiempo de leer cuidadosamente este manual y consérvelo para futuras referencias.

Diagrama:

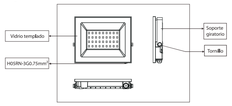

Especificaciones:

Voltage	85-265V~ 60Hz					
Power factor	>0.5					
Wattage	10W	30W	50W	100W	200W	300W
Lumen	720lm	2160lm	3600lm	7200lm	14400lm	21600lm
Lamp type	SMD2835 chip					
CRI	>80					
Material	Aluminum+Glass					
Beam angle	120°					
Products size	75x56x18mm	105x83x21mm	128x105x25mm	165x128x35mm	268x216x27mm	318x240x28mm
Color Temp	6500K					
Work Temp	-20°C(-4~)+40°C					
Protection	IP65					
Housing color	NEGRO					

Información de Seguridad Importante
- No conecte esta Bretema al circuito de Iluminación. Utilice una espuela de fusible conmutada.
- Antes de su instalación y mantenimiento, desconecte el suministro eléctrico de la red.
- Observe cuidadosamente todas las instrucciones y advertencias etiquetadas o incluidas con este producto.
- Este producto es adecuado para uso en exteriores. Si tiene alguna duda, consulte a un electricista calificado

Instrucciones de reparación
- No conecte esta Bretema al circuito de Iluminación. Utilice una espuela de fusible conmutada.
- El accesorio debe estar conectado a tierra. Contacte a un electricista calificado para realizar una instalación de tierra adecuada.
- Asegúrese que la electricidad esté apagada en la red eléctrica antes de instalar o dar mantenimiento a cualquier accesorio eléctrico.
- Por favor note que: Para nuevas instalaciones, comprueba si hay cables de electricidad o tuberías (de gas o agua) cerca del punto de montaje previsto para este producto antes de proceder con la instalación.

Información General

No monte accesorios de techo/pared sobre superficies húmedas, como áreas recién pintadas o enyesa das, ya que esto podría causa ra decoloración del acabado

Herramientas que pueden ser requeridas:
- Taladro
- Destornillador de cruz
- Destornillador plano eléctrico pequeño
- Cinta aislante

Instalación:

Este producto debe de ser desechado responsablemente al final de su vida útil. Por favor recicle en las instalaciones correspondientes. Revise con su autoridad local o distribuidor para consejos sobre reciclaje. (Directiva sobre residuos de aparatos eléctricos y electrónicos)

CERTIFICADO DE GARANTÍA LIMITADA:
PARA MAYOR INFORMACIÓN COMUNICARSE CON EL IMPORTADOR:
IMPORTADOR: HUAMAINTERNATIONAL MEXICO SA DE CV
DOMICILIO: CALLE BOLIVAR 67 DESPACHO 30,
CENTRO (AREA 8), CUAUHTEMOC, CIUDAD DE MÉXICO, C.P. 06080
RFC: HIM210212QC6

CENTRO DE ATENCIÓN TELEFÓNICA: (55) 9275 9710 EXTENSIÓN: 168

COBERTURA DE LA GARANTÍA:
1. Se garantiza al cliente (usuario final), que el producto al que se refiere está garantía comienza a partir de la fecha del ticket o factura de compra o de la póliza de garantía.
2. La presente garantía cubre únicamente aquellos defectos que surgiesen como resultado del uso normal del producto y no por aquellos que resultasen:
(a) Cuando el producto se hubiese utilizado en condiciones distintas a las normales.
(b) Cuando el producto no hubiese sido operado de acuerdo con el instructivo de uso que le acompaña.
(c) Cuando el producto hubiese sido alterado o reparado por personas no autorizadas por el fabricante nacional, importador o comercializador responsable respectivo.
3. Si el cliente (usuario final) durante el periodo de garantía, pusiera en conocimiento al importador la existencia de los defectos definidos anteriormente, a consideración del proveedor podrá según prefiera, reparar o reemplazar el producto si esta averiado, sin costo para el consumidor, para garantizar su funcionamiento de acuerdo a las especificaciones del mismo.
4. Este producto tiene una garantía limitada. Si el producto presenta defectos de fabricación, póngase en contacto con nosotros, antes de la fecha de caducidad de la garantía.
5. Para hacer valida esta garantía se deberá presentar el producto con empaque y accesorios acompañado del ticket o factura de compra y de la póliza de garantía correspondiente debidamente sellada. Para mayor información comunicarse a los teléfonos que refieren la garantía.
6. Para hacer valida la garantía en la ciudad de México o del interior de la República dirigirse a la dirección que se refiere en la misma.
7. En caso de requerirse partes, componentes, consumibles y accesorios dirigirse a la dirección que refiere en la misma.

FUNDAMENTO LEGAL
Esta póliza de garantía se basa en las disposiciones establecidas en el Capítulo IX de la Ley Federal de Protección al Consumidor, en particular en los Artículos 77, 78, 79, 80, 81, 82, 83 y 84.

CERTIFICADO DE GARANTÍA:
DURACIÓN DE LA GARANTÍA: 90 días
PRODUCTO: REFLECTOR
MODELO: TLRL-44
REFERENCIA: R6BW30
MARCA: TIANLAI
FECHA DE COMPRA: _____

SELLO DEL ESTABLECIMIENTO DONDE FUE HECHA LA COMPRA

https://linkbits.online www.massivehome.com.mx https://megaluz.online

TIANLAI

MANUAL DE USUARIO

Leer atentamente las instrucciones antes de poner el aparato en marcha y guardarlo para posteriores consultas.

* Para su instalación se recomienda la asistencia de personal especializado

REFLECTOR

Por favor tómese el tiempo de leer cuidadosamente este manual y consérvelo para futuras referencias.

Diagrama:

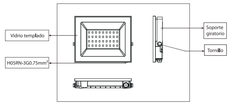

Especificaciones:

Voltage	85-265V~ 60Hz					
Power factor	>0.5					
Wattage	10W	30W	50W	100W	200W	300W
Lumen	720lm	2160lm	3600lm	7200lm	14400lm	21600lm
Lamp type	SMD2835 chip					
CRI	>80					
Material	Aluminum+Glass					
Beam angle	120°					
Products size	75x56x18mm	105x83x21mm	128x105x25mm	165x128x35mm	268x216x27mm	318x240x28mm
Color Temp	6500K					
Work Temp	-20°C(-4~)+40°C					
Protection	IP65					
Housing color	NEGRO					

Información de Seguridad Importante
- No conecte esta Bretema al circuito de Iluminación. Utilice una espuela de fusible conmutada.
- Antes de su instalación y mantenimiento, desconecte el suministro eléctrico de la red.
- Observe cuidadosamente todas las instrucciones y advertencias etiquetadas o incluidas con este producto.
- Este producto es adecuado para uso en exteriores. Si tiene alguna duda, consulte a un electricista calificado

Instrucciones de reparación
- No conecte esta Bretema al circuito de Iluminación. Utilice una espuela de fusible conmutada.
- El accesorio debe estar conectado a tierra. Contacte a un electricista calificado para realizar una instalación de tierra adecuada.
- Asegúrese que la electricidad esté apagada en la red eléctrica antes de instalar o dar mantenimiento a cualquier accesorio eléctrico.
- Por favor note que: Para nuevas instalaciones, comprueba si hay cables de electricidad o tuberías (de gas o agua) cerca del punto de montaje previsto para este producto antes de proceder con la instalación.

Información General

No monte accesorios de techo/pared sobre superficies húmedas, como áreas recién pintadas o enyesa das, ya que esto podría causa ra decoloración del acabado

Herramientas que pueden ser requeridas:
- Taladro
- Destornillador de cruz
- Destornillador plano eléctrico pequeño
- Cinta aislante

Instalación:

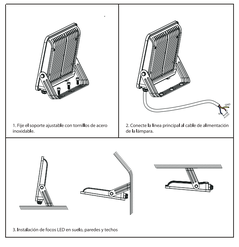

Este producto debe de ser desechado responsablemente al final de su vida útil. Por favor recicle en las instalaciones correspondientes. Revise con su autoridad local o distribuidor para consejos sobre reciclaje. (Directiva sobre residuos de aparatos eléctricos y electrónicos)

CERTIFICADO DE GARANTÍA LIMITADA:
PARA MAYOR INFORMACIÓN COMUNICARSE CON EL IMPORTADOR:
IMPORTADOR: HUAMAINTERNATIONAL MEXICO SA DE CV
DOMICILIO: CALLE BOLIVAR 67 DESPACHO 30,
CENTRO (AREA 8), CUAUHTEMOC, CIUDAD DE MÉXICO, C.P. 06080
RFC: HIM210212QC6

CENTRO DE ATENCIÓN TELEFÓNICA: (55) 9275 9710 EXTENSIÓN: 168

COBERTURA DE LA GARANTÍA:
1. Se garantiza al cliente (usuario final), que el producto al que se refiere está garantía comienza a partir de la fecha del ticket o factura de compra o de la póliza de garantía.
2. La presente garantía cubre únicamente aquellos defectos que surgiesen como resultado del uso normal del producto y no por aquellos que resultasen:
(a) Cuando el producto se hubiese utilizado en condiciones distintas a las normales.
(b) Cuando el producto no hubiese sido operado de acuerdo con el instructivo de uso que le acompaña.
(c) Cuando el producto hubiese sido alterado o reparado por personas no autorizadas por el fabricante nacional, importador o comercializador responsable respectivo.
3. Si el cliente (usuario final) durante el periodo de garantía, pusiera en conocimiento al importador la existencia de los defectos definidos anteriormente, a consideración del proveedor podrá según prefiera, reparar o reemplazar el producto si esta averiado, sin costo para el consumidor, para garantizar su funcionamiento de acuerdo a las especificaciones del mismo.
4. Este producto tiene una garantía limitada. Si el producto presenta defectos de fabricación, póngase en contacto con nosotros, antes de la fecha de caducidad de la garantía.
5. Para hacer valida esta garantía se deberá presentar el producto con empaque y accesorios acompañado del ticket o factura de compra y de la póliza de garantía correspondiente debidamente sellada. Para mayor información comunicarse a los teléfonos que refieren la garantía.
6. Para hacer valida la garantía en la ciudad de México o del interior de la República dirigirse a la dirección que se refiere en la misma.
7. En caso de requerirse partes, componentes, consumibles y accesorios dirigirse a la dirección que refiere en la misma.

FUNDAMENTO LEGAL
Esta póliza de garantía se basa en las disposiciones establecidas en el Capítulo IX de la Ley Federal de Protección al Consumidor, en particular en los Artículos 77, 78, 79, 80, 81, 82, 83 y 84.

CERTIFICADO DE GARANTÍA:
DURACIÓN DE LA GARANTÍA: 90 días
PRODUCTO: REFLECTOR
MODELO: TLRL-45
REFERENCIA: R6BW50
MARCA: TIANLAI
FECHA DE COMPRA: _____

SELLO DEL ESTABLECIMIENTO DONDE FUE HECHA LA COMPRA

https://linkbits.online www.massivehome.com.mx https://megaluz.online

TIANLAI

MANUAL DE USUARIO

Leer atentamente las instrucciones antes de poner el aparato en marcha y guardarlo para posteriores consultas.

* Para su instalación se recomienda la asistencia de personal especializado

REFLECTOR

Por favor tómese el tiempo de leer cuidadosamente este manual y consérvelo para futuras referencias.

Diagrama:

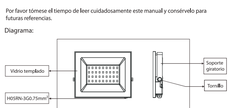

Especificaciones:

Voltage	85-265V~ 60Hz					
Power factor	>0.5					
Wattage	10W	30W	50W	100W	200W	300W
Lumen	720lm	2160lm	3600lm	7200lm	14400lm	21600lm
Lamp type	SMD2835 chip					
CRI	>80					
Material	Aluminum+Glass					
Beam angle	120°					
Products size	75x56x18mm	105x83x21mm	128x105x25mm	165x128x35mm	268x216x27mm	318x240x28mm
Color Temp	6500K					
Work Temp	-20°C(-4~)+40°C					
Protection	IP65					
Housing color	NEGRO					

Información de Seguridad Importante
- No conecte esta Bretema al circuito de Iluminación. Utilice una espuela de fusible conmutada.
- Antes de su instalación y mantenimiento, desconecte el suministro eléctrico de la red.
- Observe cuidadosamente todas las instrucciones y advertencias etiquetadas o incluidas con este producto.
- Este producto es adecuado para uso en exteriores. Si tiene alguna duda, consulte a un electricista calificado

Instrucciones de reparación
- No conecte esta Bretema al circuito de Iluminación. Utilice una espuela de fusible conmutada.
- El accesorio debe estar conectado a tierra. Contacte a un electricista calificado para realizar una instalación de tierra adecuada.
- Asegúrese que la electricidad esté apagada en la red eléctrica antes de instalar o dar mantenimiento a cualquier accesorio eléctrico.
- Por favor note que: Para nuevas instalaciones, comprueba si hay cables de electricidad o tuberías (de gas o agua) cerca del punto de montaje previsto para este producto antes de proceder con la instalación.

Información General

No monte accesorios de techo/pared sobre superficies húmedas, como áreas recién pintadas o enyesa das, ya que esto podría causa ra decoloración del acabado

Herramientas que pueden ser requeridas:
- Taladro
- Destornillador de cruz
- Destornillador plano eléctrico pequeño
- Cinta aislante

Instalación:

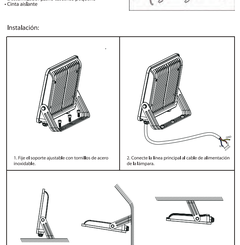

Este producto debe de ser desechado responsablemente al final de su vida útil. Por favor recicle en las instalaciones correspondientes. Revise con su autoridad local o distribuidor para consejos sobre reciclaje. (Directiva sobre residuos de aparatos eléctricos y electrónicos)

CERTIFICADO DE GARANTÍA LIMITADA:
PARA MAYOR INFORMACIÓN COMUNICARSE CON EL IMPORTADOR:
IMPORTADOR: HUAMAINTERNATIONAL MEXICO SA DE CV
DOMICILIO: CALLE BOLIVAR 67 DESPACHO 30,
CENTRO (AREA 8), CUAUHTEMOC, CIUDAD DE MÉXICO, C.P. 06080
RFC: HIM210212QC6

CENTRO DE ATENCIÓN TELEFÓNICA: (55) 9275 9710 EXTENSIÓN: 168

COBERTURA DE LA GARANTÍA:
1. Se garantiza al cliente (usuario final), que el producto al que se refiere está garantía comienza a partir de la fecha del ticket o factura de compra o de la póliza de garantía.
2. La presente garantía cubre únicamente aquellos defectos que surgiesen como resultado del uso normal del producto y no por aquellos que resultasen:
(a) Cuando el producto se hubiese utilizado en condiciones distintas a las normales.
(b) Cuando el producto no hubiese sido operado de acuerdo con el instructivo de uso que le acompaña.
(c) Cuando el producto hubiese sido alterado o reparado por personas no autorizadas por el fabricante nacional, importador o comercializador responsable respectivo.
3. Si el cliente (usuario final) durante el periodo de garantía, pusiera en conocimiento al importador la existencia de los defectos definidos anteriormente, a consideración del proveedor podrá según prefiera, reparar o reemplazar el producto si esta averiado, sin costo para el consumidor, para garantizar su funcionamiento de acuerdo a las especificaciones del mismo.
4. Este producto tiene una garantía limitada. Si el producto presenta defectos de fabricación, póngase en contacto con nosotros, antes de la fecha de caducidad de la garantía.
5. Para hacer valida esta garantía se deberá presentar el producto con empaque y accesorios acompañado del ticket o factura de compra y de la póliza de garantía correspondiente debidamente sellada. Para mayor información comunicarse a los teléfonos que refieren la garantía.
6. Para hacer valida la garantía en la ciudad de México o del interior de la República dirigirse a la dirección que se refiere en la misma.
7. En caso de requerirse partes, componentes, consumibles y accesorios dirigirse a la dirección que refiere en la misma.

FUNDAMENTO LEGAL
Esta póliza de garantía se basa en las disposiciones establecidas en el Capítulo IX de la Ley Federal de Protección al Consumidor, en particular en los Artículos 77, 78, 79, 80, 81, 82, 83 y 84.

CERTIFICADO DE GARANTÍA:
DURACIÓN DE LA GARANTÍA: 90 días
PRODUCTO: REFLECTOR
MODELO: TLRL-46
REFERENCIA: R6BW100
MARCA: TIANLAI
FECHA DE COMPRA: _____

SELLO DEL ESTABLECIMIENTO DONDE FUE HECHA LA COMPRA

https://linkbits.online www.massivehome.com.mx https://megaluz.online

TIANLAI

MANUAL DE USUARIO

Leer atentamente las instrucciones antes de poner el aparato en marcha y guardarlo para posteriores consultas.

* Para su instalación se recomienda la asistencia de personal especializado

REFLECTOR

Por favor tómese el tiempo de leer cuidadosamente este manual y consérvelo para futuras referencias.

Diagrama:

Especificaciones:

Voltage	85-265V~ 60Hz					
Power factor	>0.5					
Wattage	10W	30W	50W	100W	200W	300W
Lumen	720lm	2160lm	3600lm	7200lm	14400lm	21600lm
Lamp type	SMD2835 chip					
CRI	>80					
Material	Aluminum+Glass					
Beam angle	120°					
Products size	75x56x18mm	105x83x21mm	128x105x25mm	165x128x35mm	268x216x27mm	318x240x28mm
Color Temp	6500K					
Work Temp	-20°C(-4~)+40°C					
Protection	IP65					
Housing color	NEGRO					

Información de Seguridad Importante
- No conecte esta Bretema al circuito de Iluminación. Utilice una espuela de fusible conmutada.
- Antes de su instalación y mantenimiento, desconecte el suministro eléctrico de la red.
- Observe cuidadosamente todas las instrucciones y advertencias etiquetadas o incluidas con este producto.
- Este producto es adecuado para uso en exteriores. Si tiene alguna duda, consulte a un electricista calificado

Instrucciones de reparación
- No conecte esta Bretema al circuito de Iluminación. Utilice una espuela de fusible conmutada.
- El accesorio debe estar conectado a tierra. Contacte a un electricista calificado para realizar una instalación de tierra adecuada.
- Asegúrese que la electricidad esté apagada en la red eléctrica antes de instalar o dar mantenimiento a cualquier accesorio eléctrico.
- Por favor note que: Para nuevas instalaciones, comprueba si hay cables de electricidad o tuberías (de gas o agua) cerca del punto de montaje previsto para este producto antes de proceder con la instalación.

Información General

No monte accesorios de techo/pared sobre superficies húmedas, como áreas recién pintadas o enyesa das, ya que esto podría causa ra decoloración del acabado

Herramientas que pueden ser requeridas:
- Taladro
- Destornillador de cruz
- Destornillador plano eléctrico pequeño
- Cinta aislante

Instalación:

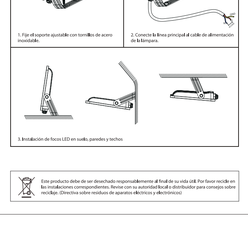

Este producto debe de ser desechado responsablemente al final de su vida útil. Por favor recicle en las instalaciones correspondientes. Revise con su autoridad local o distribuidor para consejos sobre reciclaje. (Directiva sobre residuos de aparatos eléctricos y electrónicos)

CERTIFICADO DE GARANTÍA LIMITADA:
PARA MAYOR INFORMACIÓN COMUNICARSE CON EL IMPORTADOR:
IMPORTADOR: HUAMAINTERNATIONAL MEXICO SA DE CV
DOMICILIO: CALLE BOLIVAR 67 DESPACHO 30,
CENTRO (AREA 8), CUAUHTEMOC, CIUDAD DE MÉXICO, C.P. 06080
RFC: HIM210212QC6

CENTRO DE ATENCIÓN TELEFÓNICA: (55) 9275 9710 EXTENSIÓN: 168

COBERTURA DE LA GARANTÍA:
1. Se garantiza al cliente (usuario final), que el producto al que se refiere está garantía comienza a partir de la fecha del ticket o factura de compra o de la póliza de garantía.
2. La presente garantía cubre únicamente aquellos defectos que surgiesen como resultado del uso normal del producto y no por aquellos que resultasen:
(a) Cuando el producto se hubiese utilizado en condiciones distintas a las normales.
(b) Cuando el producto no hubiese sido operado de acuerdo con el instructivo de uso que le acompaña.
(c) Cuando el producto hubiese sido alterado o reparado por personas no autorizadas por el fabricante nacional, importador o comercializador responsable respectivo.
3. Si el cliente (usuario final) durante el periodo de garantía, pusiera en conocimiento al importador la existencia de los defectos definidos anteriormente, a consideración del proveedor podrá según prefiera, reparar o reemplazar el producto si esta averiado, sin costo para el consumidor, para garantizar su funcionamiento de acuerdo a las especificaciones del mismo.
4. Este producto tiene una garantía limitada. Si el producto presenta defectos de fabricación, póngase en contacto con nosotros, antes de la fecha de caducidad de la garantía.
5. Para hacer valida esta garantía se deberá presentar el producto con empaque y accesorios acompañado del ticket o factura de compra y de la póliza de garantía correspondiente debidamente sellada. Para mayor información comunicarse a los teléfonos que refieren la garantía.
6. Para hacer valida la garantía en la ciudad de México o del interior de la República dirigirse a la dirección que se refiere en la misma.
7. En caso de requerirse partes, componentes, consumibles y accesorios dirigirse a la dirección que refiere en la misma.

FUNDAMENTO LEGAL
Esta póliza de garantía se basa en las disposiciones establecidas en el Capítulo IX de la Ley Federal de Protección al Consumidor, en particular en los Artículos 77, 78, 79, 80, 81, 82, 83 y 84.

CERTIFICADO DE GARANTÍA:
DURACIÓN DE LA GARANTÍA: 90 días
PRODUCTO: REFLECTOR
MODELO: TLRL-48
REFERENCIA: R6BW200
MARCA: TIANLAI
FECHA DE COMPRA: _____

SELLO DEL ESTABLECIMIENTO DONDE FUE HECHA LA COMPRA

https://linkbits.online www.massivehome.com.mx https://megaluz.online

TIANLAI

MANUAL DE USUARIO

Leer atentamente las instrucciones antes de poner el aparato en marcha y guardarlo para posteriores consultas.

* Para su instalación se recomienda la asistencia de personal especializado

REFLECTOR

Por favor tómese el tiempo de leer cuidadosamente este manual y consérvelo para futuras referencias.

Diagrama:

Especificaciones:

Voltage	85-265V~ 60Hz					
Power factor	>0.5					
Wattage	10W	30W	50W	100W	200W	300W
Lumen	720lm	2160lm	3600lm	7200lm	14400lm	21600lm
Lamp type	SMD2835 chip					
CRI	>80					
Material	Aluminum+Glass					
Beam angle	120°					
Products size	75x56x18mm	105x83x21mm	128x105x25mm	165x128x35mm	268x216x27mm	318x240x28mm
Color Temp	6500K					
Work Temp	-20°C(-4~)+40°C					
Protection	IP65					
Housing color	NEGRO					

Información de Seguridad Importante
- No conecte esta Bretema al circuito de Iluminación. Utilice una espuela de fusible conmutada.
- Antes de su instalación y mantenimiento, desconecte el suministro eléctrico de la red.
- Observe cuidadosamente todas las instrucciones y advertencias etiquetadas o incluidas con este producto.
- Este producto es adecuado para uso en exteriores. Si tiene alguna duda, consulte a un electricista calificado

Instrucciones de reparación
- No conecte esta Bretema al circuito de Iluminación. Utilice una espuela de fusible conmutada.
- El accesorio debe estar conectado a tierra. Contacte a un electricista calificado para realizar una instalación de tierra adecuada.
- Asegúrese que la electricidad esté apagada en la red eléctrica antes de instalar o dar mantenimiento a cualquier accesorio eléctrico.
- Por favor note que: Para nuevas instalaciones, comprueba si hay cables de electricidad o tuberías (de gas o agua) cerca del punto de montaje previsto para este producto antes de proceder con la instalación.

Información General

No monte accesorios de techo/pared sobre superficies húmedas, como áreas recién pintadas o enyesa das, ya que esto podría causa ra decoloración del acabado

Herramientas que pueden ser requeridas:
- Taladro
- Destornillador de cruz
- Destornillador plano eléctrico pequeño
- Cinta aislante

Instalación:

Este producto debe de ser desechado responsablemente al final de su vida útil. Por favor recicle en las instalaciones correspondientes. Revise con su autoridad local o distribuidor para consejos sobre reciclaje. (Directiva sobre residuos de aparatos eléctricos y electrónicos)

CERTIFICADO DE GARANTÍA LIMITADA:
PARA MAYOR INFORMACIÓN COMUNICARSE CON EL IMPORTADOR:
IMPORTADOR: HUAMAINTERNATIONAL MEXICO SA DE CV
DOMICILIO: CALLE BOLIVAR 67 DESPACHO 30,
CENTRO (AREA 8), CUAUHTEMOC, CIUDAD DE MÉXICO, C.P. 06080
RFC: HIM210212QC6

CENTRO DE ATENCIÓN TELEFÓNICA: (55) 9275 9710 EXTENSIÓN: 168

COBERTURA DE LA GARANTÍA:
1. Se garantiza al cliente (usuario final), que el producto al que se refiere está garantía comienza a partir de la fecha del ticket o factura de compra o de la póliza de garantía.
2. La presente garantía cubre únicamente aquellos defectos que surgiesen como resultado del uso normal del producto y no por aquellos que resultasen:
(a) Cuando el producto se hubiese utilizado en condiciones distintas a las normales.
(b) Cuando el producto no hubiese sido operado de acuerdo con el instructivo de uso que le acompaña.
(c) Cuando el producto hubiese sido alterado o reparado por personas no autorizadas por el fabricante nacional, importador o comercializador responsable respectivo.
3. Si el cliente (usuario final) durante el periodo de garantía, pusiera en conocimiento al importador la existencia de los defectos definidos anteriormente, a consideración del proveedor podrá según prefiera, reparar o reemplazar el producto si esta averiado, sin costo para el consumidor, para garantizar su funcionamiento de acuerdo a las especificaciones del mismo.
4. Este producto tiene una garantía limitada. Si el producto presenta defectos de fabricación, póngase en contacto con nosotros, antes de la fecha de caducidad de la garantía.
5. Para hacer valida esta garantía se deberá presentar el producto con empaque y accesorios acompañado del ticket o factura de compra y de la póliza de garantía correspondiente debidamente sellada. Para may